

LAYOUT QUADRA
Escala 1/100

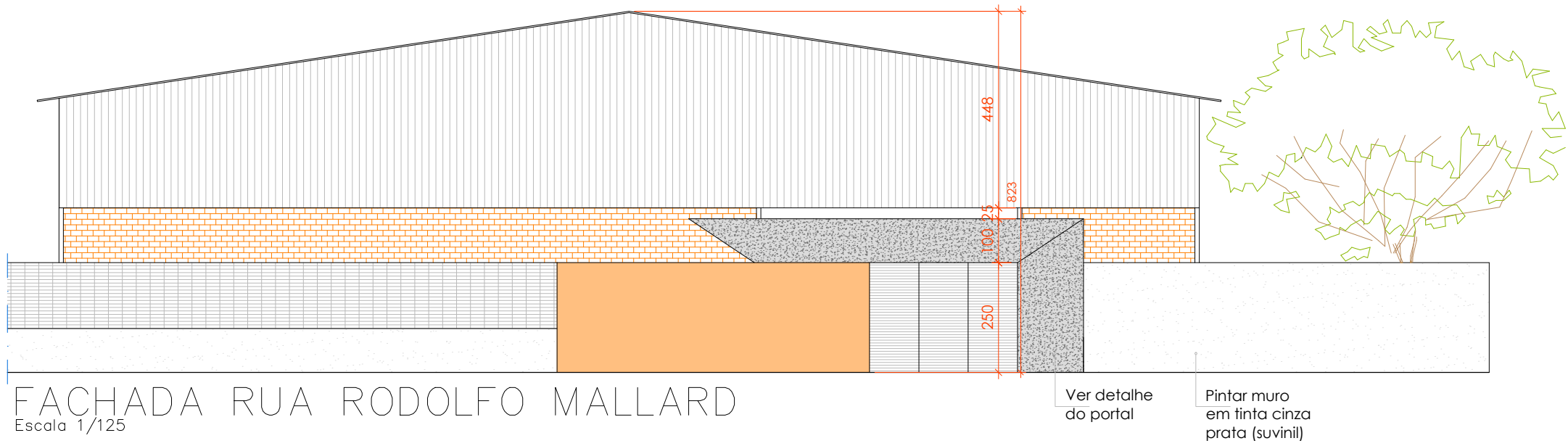

FACHADA RUA RODOLFO MALLARD
Escala 1/125

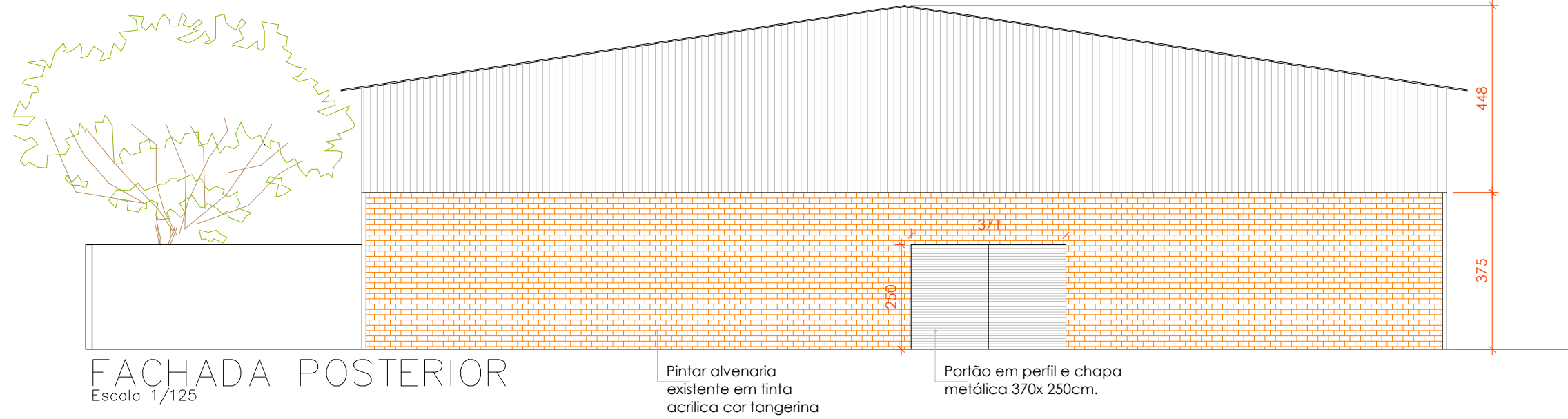

FACHADA POSTERIOR
Escala 1/125

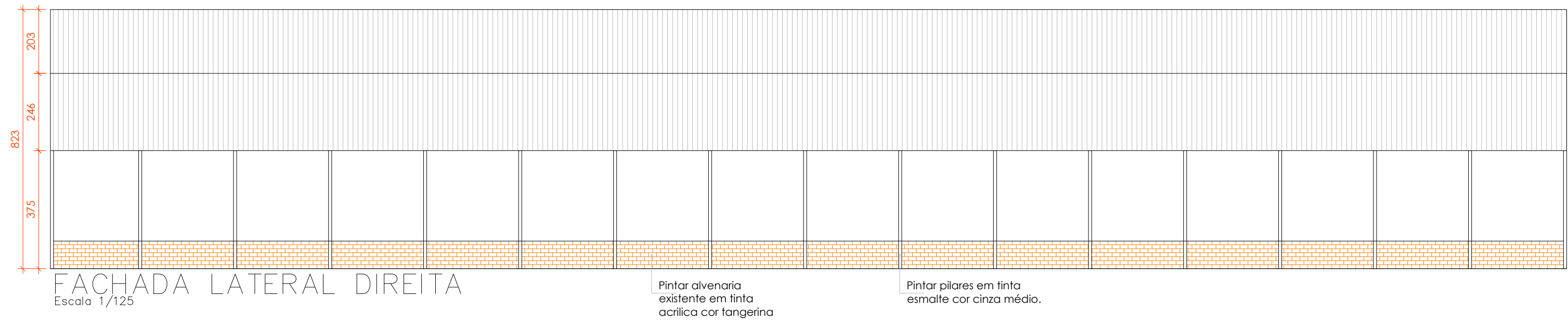

FACHADA LATERAL DIREITA
Escala 1/125

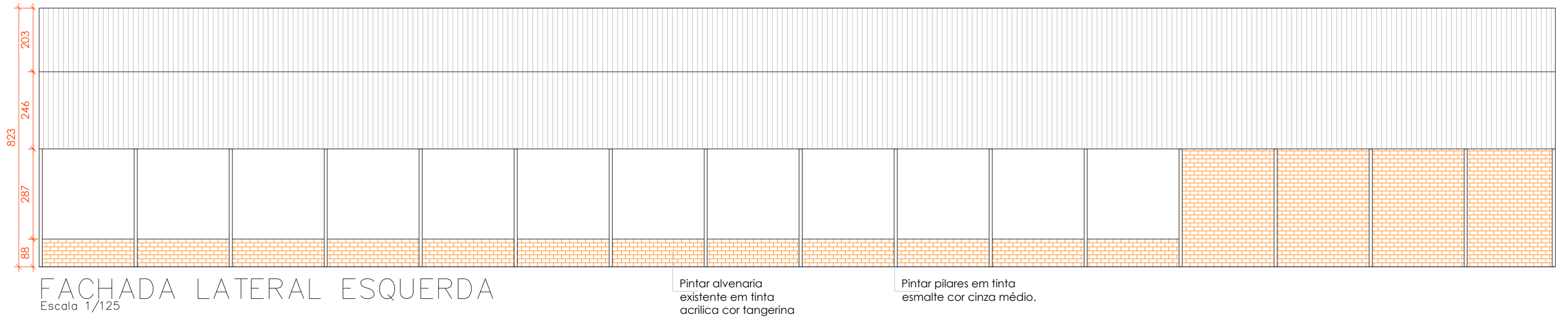

FACHADA LATERAL ESQUERDA
Escala 1/125

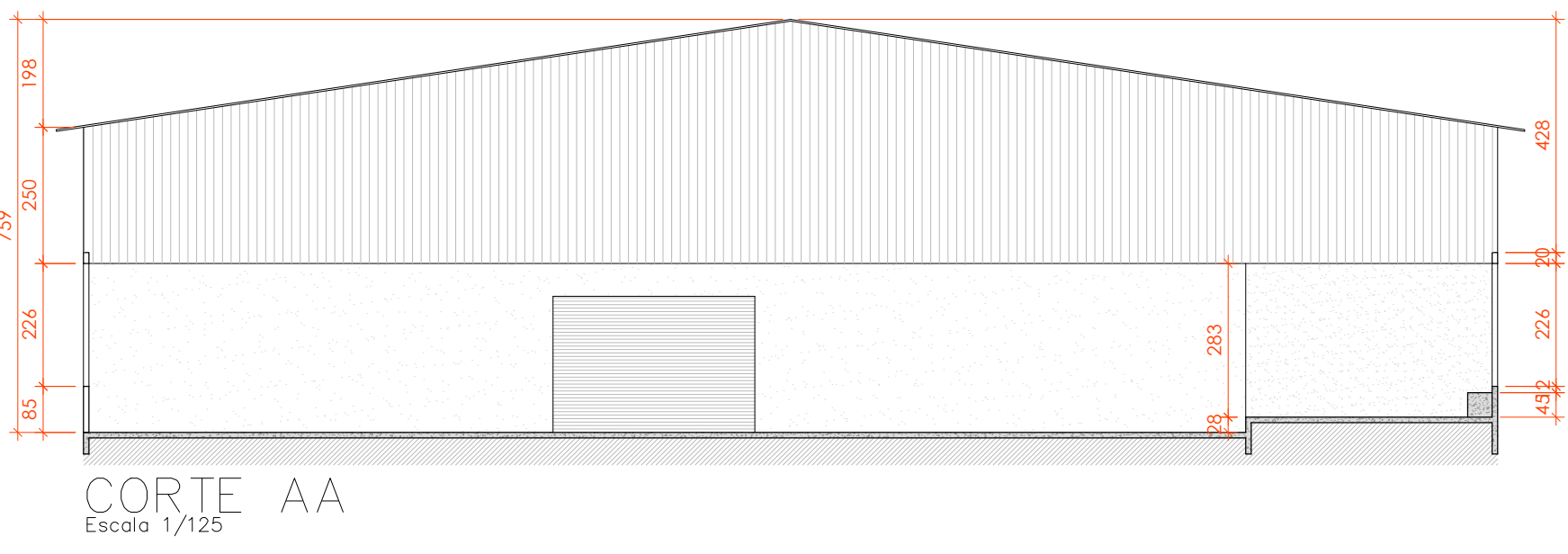

CORTE AA
Escala 1/125

CENTRO DE ESPORTES	
	
PREFEITURA MUNICIPAL DE BURITIZEIRO	
CEP : 39280-000 - Estado de Minas Gerais CNPJ : 18.279.067/0001-72	
REVISÃO 01 00/00/0000 REVISÃO 02 00/00/0000 REVISÃO 03 00/00/0000	CONTATO DE REPASSE: 000/0000
EDIFICAÇÃO	
ÁREA TERREO :	15.589,0 m²
ÁREA TOTAL :	15.589,0 m²
RESPONSÁVEL TÉCNICO	CREA-MG
ADILSON MARTINS PEREIRA JÚNIOR	315589
PROPRIETÁRIO	CNPJ
PREFEITURA MUNICIPAL DE BURITIZEIRO	18.279.067/0001-72
TÍTULO PROJETO ARQUITETÔNICO DE REFORMA	RRT -
USO INSTITUCIONAL	
ENDEREÇO RUA RODOLFO MALLARD, CENTRO - BURITIZEIRO - MG	DATA 20.09.2022
DETALHE -	FOLHA 02/03